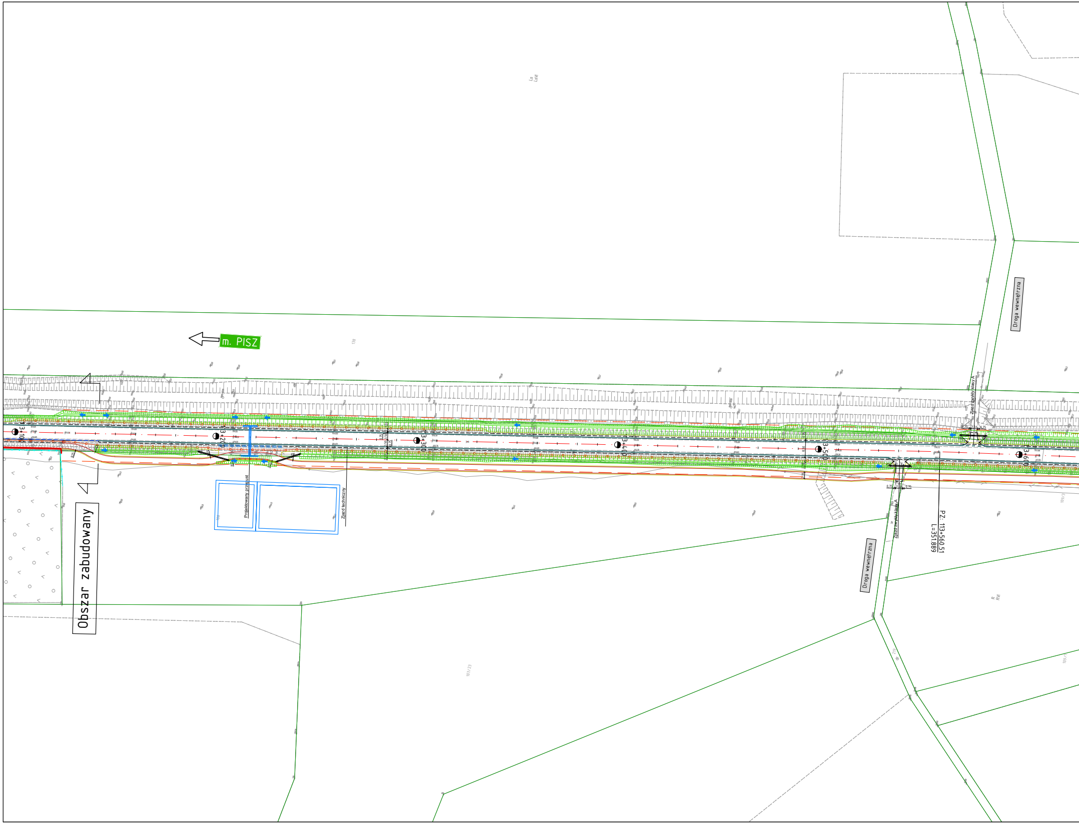
m. PISZ
Obszar zabudowany
3+100
13+200
13+300
13+400
3+500
3+600
Projektowany przepust
Zjazd techniczny
Zjazd zwykły klasy A
Zjazd zwykły klasy A
Droga wewnętrzna
Droga wewnętrzna
PZ: 113+560.51
L=351.889
0.75
3.50
0.75
Ls
LsVI
R
RVI

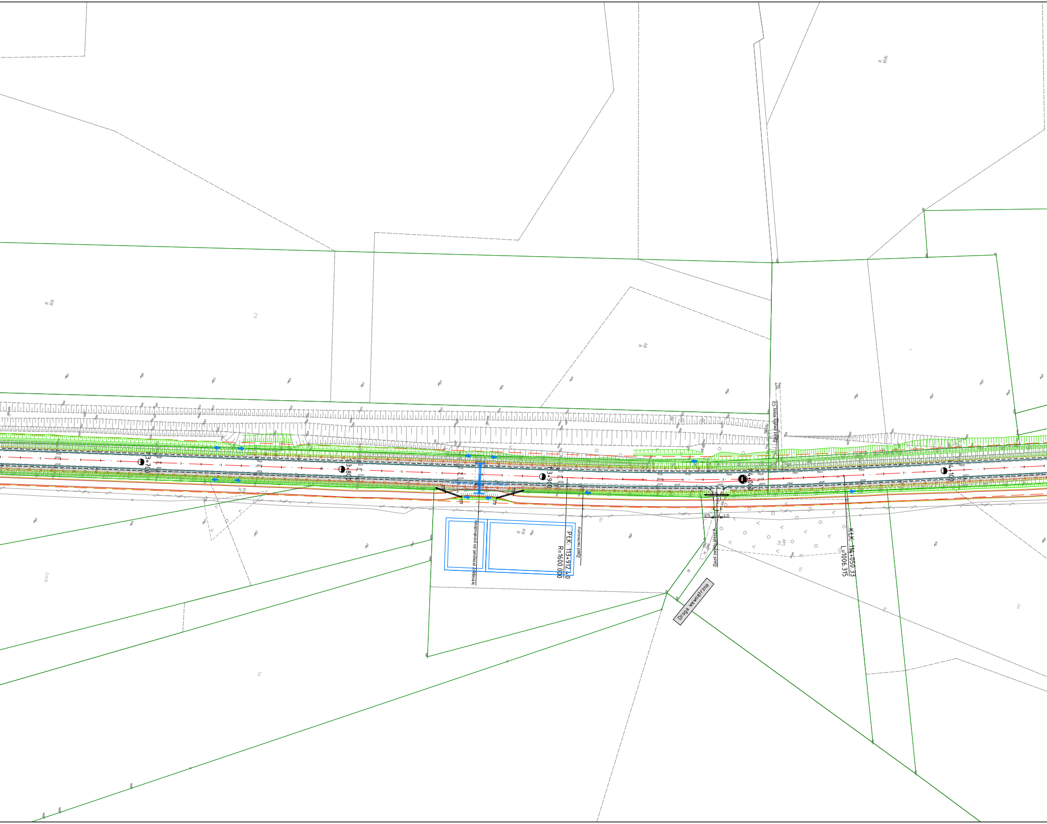
13+700
13+800
13+900
14+000
14+100
Zjazd zwykły klasy C2
Istniejący przepust do przebudowy
PłK: 113+912.40
R=1600.000
Zjazd techniczny
Zjazd zwykły klasy A
KłK: 114+050.33
L=1006.315
Droga wewnętrzna
R
RVI
R
RV
R
RVb
Ls
LsV

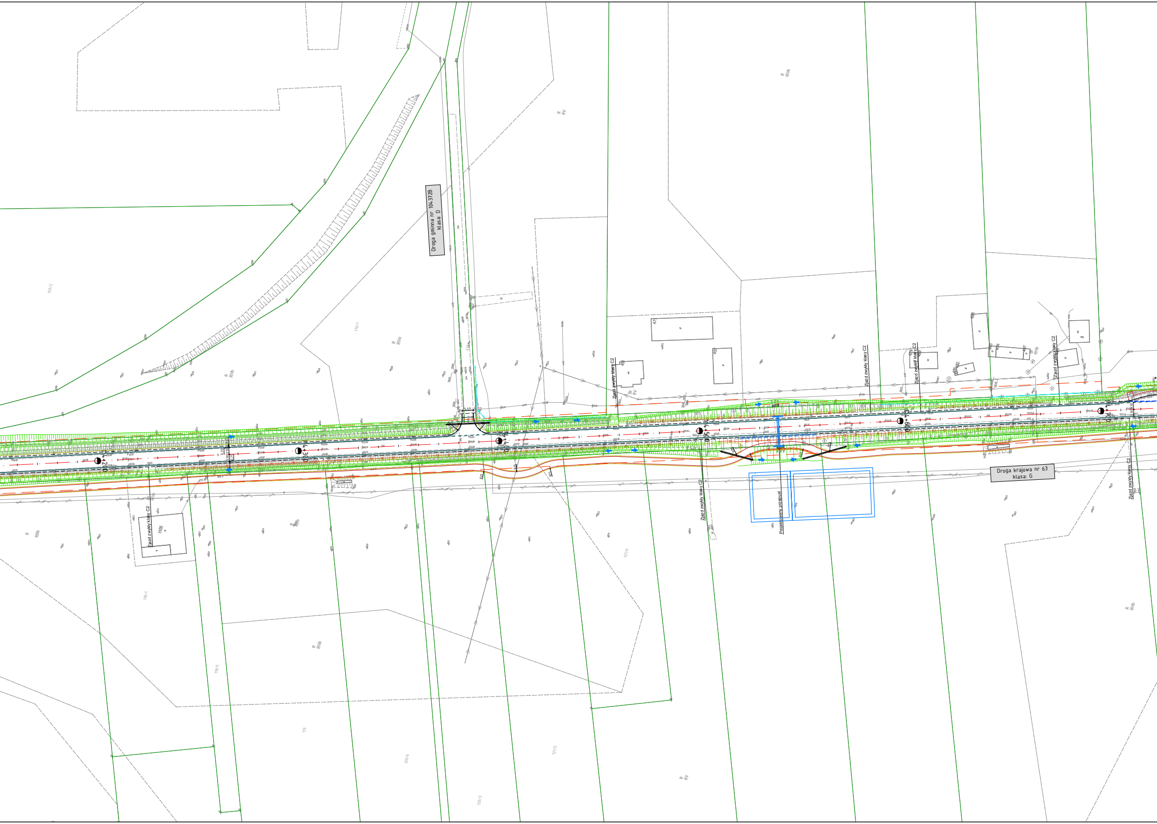
Droga gminna nr 104372B
klasa: D
Droga krajowa nr 63
klasa: G
Zjazd zwykły klasy C2
Zjazd zwykły klasy C2
Zjazd zwykły klasy C2
Zjazd zwykły klasy C2
Zjazd zwykły klasy C2
Zjazd zwykły klasy C2
Zjazd zwykły klasy C2
Projektowany przepust
4+200
4+300
4+400
4+500
4+600
4+700
R
RIVb
R
RV
R
RIVa
R
RIVb
R
RIIIb
R
RIVb
R
RV
R
RIVb
150/2
170/1
118/1
118/5
119
120/6
120/3
121/5
121/6
47
1105

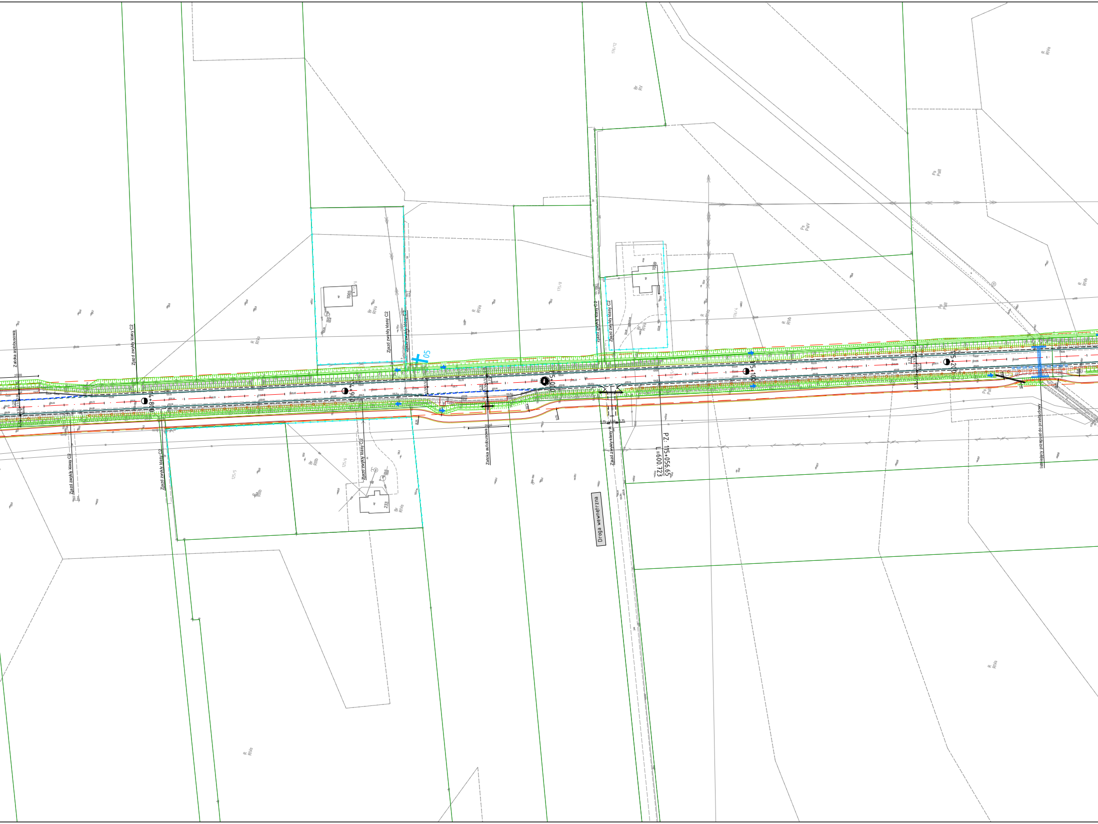
Zatoka autobusowa
Zjazd zwykły klasy C2
Zjazd zwykły klasy C2
Zjazd zwykły klasy C2
Zjazd zwykły klasy C2
Zjazd zwykły klasy C2
Zjazd zwykły klasy C2
Zjazd zwykły klasy C2
Zjazd zwykły klasy C2
Zatoka autobusowa
Zjazd zwykły klasy A
05
PZ: 115+056.65
L=600.723
Droga wewnętrzna
Istniejący przepust do przebudowy
1085
233
175/5
175/6
175/8
176/4
176/12
Br RV
R RIVa
Ps PsIII
Ps PsV
R RIVb
R RIIIb
Br RIVa
R RVa

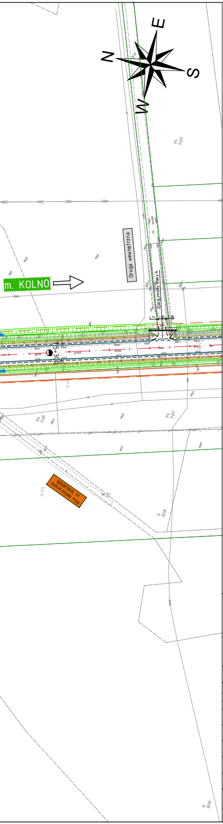
N
E
S
W
m. KOLNO
Droga wewnętrzna
Zjazd zwykły klasy A
0.75
3.50
0.75
Ps PsV
Ps PsIII
Ps PsV
147/5
Rów melioracyjny nr 1606028900
R RVb
R RVb

UKŁAD ARKUSZY

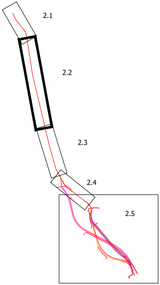
2.1
2.2
2.3
2.4
2.5

INWESTOR	Generalna Dyrekcja Dróg Krajowych i Autostrad reprezentowana przez GDDKiA Oddział w Białymstoku, ul. Zwycięstwa 2, 15-703 Białystok	WYKONAWCA Infra - Centrum Doradztwa Sp. z o.o. 01-192 Warszawa, ul. Leszno 14	PODWYKONAWCA Biuro Projektów Komunikacyjnych w Poznaniu Sp. z o.o 61-891 Poznań, ul. Tadeusza Kościuszki 68

NAZWA PROJEKTU	**Opracowanie Studium Techniczno – Ekonomiczno – Środowiskowego z elementami Koncepcji Programowej dla zadania: Rozbudowa DK63 od m. Wincenta do m. Kolno wraz z budową zachodniej obw. Kolna (od DK63 do DW647)**

STADIUM OPRACOWANIA	**STUDIUM TECHNICZNO-EKONOMICZNO-ŚRODOWISKOWE - ETAP I**	SKALA RYSUNKU	1:1000

ZESPÓŁ PROJEKTOWY	IMIĘ I NAZWISKO	NR UPRAWNIEŃ	SPECJALNOŚĆ	PODPIS
Kierownik projektu Sprawdzający	mgr inż. Anna Leśniewska-Nowak	WKP/0095/POOD/04	drogowa	
Projektant	mgr inż. Robert Giemza	WKP/0254/POOD/08	drogowa	
Projektant	mgr inż. Andrzej Tajcher	WKP/0242/POOD/04	drogowa	
Projektant	mgr inż. Karol Napierkowski	WKP/0107/POOD/24	drogowa	
Opracowujący	inż. Tomasz Kucal	-	drogowa	
Opracowujący	Szymon Fornalik	-	-	

NAZWA RYSUNKU	**PLAN SYTUACYJNY - ROZBUDOWA**	NUMER RYSUNKU 2.2	WERSJA 2.2
Prawa autorskie zastrzeżone, łącznie z prawem reprodukcji lub udostępniania osobom trzecim niniejszego rysunku lub jego części bez upoważnienia Inwestora.	DATA październik 2025	NR PROJEKTU 24230	